ANO 17.º LISBOA—SABADO, 5 DE JUNHO DE 1937 N.º 5223

Diario de Lisbôa

Numero avulso: 30 CENTAVOS
Administrador e editor:
MANZONI DE SEQUEIRA
ADMINISTRAÇÃO—Rua da Rosa, 57, 2.º
Endereço Telegrafico: DIBOA

DIRECTOR
JOAQUIM MANSO

Propriedade da RENASCENÇA GRAFICA
Redacção, composição e impressão
RUA LUZ SORIANO, 44
TELEFONES — 2 0271, 2 0272 e 2 0273
Endereço telegrafico: DIBOA

ESTE NUMERO FOI VISADO PELA COMISSÃO DE CENSURA

A PRAÇA do Brasil áparte um lanço na entrada da rua das Amoreiras, está concluida na sua nova forma.

Foi o problema, aliás dificilimo, bem resolvido, sob os pontos de vista paisagista, estetico e urbanista?

Não seremos nós quem pronuncie uma sentença; cousa alguma agrada a todos, raros assuntos desta natureza são encarados e discutidos com pleno conhecimento da causa e autoridade.

Admitimos que o plano novo da praça haverá, com o decorrer do tempo, de sofrer uma ou outra alteração; reconhecemos que o velho largo do Rato ficou melhor do que estava.

Ha com efeito ali pormenores mesquinhos de praça de provincia, talhões para florir disfarçando irritantes desniveis; a praça, porém, ganhou proporção e desafogo, e sabemos que o gradeamento ridiculo, irregular do edificio da Assistencia é provisorio—e nem pode deixar de ser.

Centro populoso, falta ali uma «comodidade», que nada tem que ver com a estetica do largo mas que se torna indispensavel num local de passagem e deste movimento, tal qual existe em Trindade Coelho e no Camões. Virá a seu tempo, mas não se deve perder de vista a utilidade; as praças como as propriedades, na traça construtiva, não podem dispensar a consideração destes pormenores.

* * *

ANTONIO Sergio realizará amanhã pelas 21 horas e 30, na Universidade Popular Portuguesa, uma conferencia «Sobre o Cartesianismo ideal e algumas doutrinas de Descartes».

E' caso para dizer:

— Rari nantes in gurgite vasto!

Excepto a Espanha, onde ha razões especiais para se não falar agora de Descartes, Portugal era talvez o unico pais europeu que observava a tal respeito um silencio inconveniente.

Num magistral artigo de Brunchwicg, recentemente aparecido, estuda-se a intuição como facto intelectual. Apelamos para o dr. Faria de Vasconcelos, a fim de que nos apresente Descartes sob este aspecto quasi inédito.

* * *

EM abril deste ano nos varios estaleiros do mundo estavam em construção 703 navios do comercio no total de 2 milhões e meio de toneladas.

A Inglaterra á sua parte constroi 233 com mais de um milhão de toneladas seguindo-se a grande distancia a Alemanha, depois a Holanda, Japão e America.

* * *

O SR. Amé-Leroy, ilustre ministro da França, oferece hoje, no palacio da legação, um «garden-party» aos vereadores da Camara Municipal de Paris que se encontram em Lisboa, devendo assistir numerosas individualidades em destaque, quer portuguêses, quer do corpo diplomático acreditado em Lisboa.

DA INTELIGENCIA

Uma das palavras que, de vez em quando, nós empregamos, sem lhe determinar bem o sentido, ei-la—a inteligencia.

— Fulano é inteligente...

— Perdão, esperto, quando muito.

— A mim parece-me, sobretudo, um teorico, um doutrinario.

— Não diga isso porque não conheço ninguem mais pratico do que ele...

Louis Lavelle, na ultima cronica que publicou em *Le Temps*, ocupa-se de «aptidões mentais», apreciando os trabalhos de Spearman, professor de filosofia de espirito, na universidade de Londres. A-pesar-de todos nós julgarmos, com certa presunção, das nossas qualidades e competencias, vivemos numa ilusão ou erro constante acêrca do que queremos e do que podemos ser. Os povos sensoriais, visto que concedem mais importancia ás impressões que ás revelações da consciencia, fatigam-se, antes de compreenderem o valor e a razão dos seus actos.

Não vemos nós, a cada passo, engenheiros que desejariam ser advogados, sedentarios que sonham com as aventuras do mar, poetas na pele de argentarios, filantropos a delirar no coração dos avarentos?

Realmente os pais talham para os seus filhos destinos que eles não ambicionam.

—Has-de ser militar como teu avô...

Basta que o tenro infante ou moço resignado incline a cabeça, num vago geito de assentimento, para que logo uma familia inteira fique a supor que tem em casa um outro Viriato. Trata-se, evidentemente, da elaboração domestica de elementos subsidiarios para o album das glorias nacionais.

— Cautela com os futuros marechais que hão de ganhar imaginarias batalhas, sob as bençãos das mãis! dizia Villiers de L'Isle Adam.

A psicologia que se cultiva nos lares é por sua natureza uma fonte de surpresas desagradaveis. O facto de não se determinarem, pelo menos aproximadamente, as «aptidões mentais» torna a educação contraria, ás vezes, á propria natureza.

Para que serve, por exemplo, fabricar um professor, quando a sua vocação lhe é diametralmente oposta?

As observações e criticas de Spearman possuem muito interesse, por nos obrigarem a refletir sobre um assunto onde não ha margem para divagação. A inteligencia é mais uma colectividade organizada que propriamente uma faculdade totalitaria. Abrange um terreno de cultura amplissimo, variadissimo. Manifesta-se sob a forma dum fundo permanente, mas onde crescem plantas diversas.

Na luta contra a natureza que tende a escravizar-nos, ela proclama o seu direito á liberdade: inventa instrumentos para nos fortalecer, deveres para nos proteger, estimulos para nos alentar e idéas para nos orientar. Cada individuo possue a sua riqueza propria, as suas indicações nativas para o exito. O segredo está em aproveitar os seus dotes naturais, destinguindo o bom de mau, o positivo do negativo, o necessario do contingente.

Ninguem poderá fazer dum estupido um homem de genio, dum activo um contemplativo, dum poeta um negociante toleravel.

A inteligencia é uma dimensão do espirito que se antepõe á materia dominando-a, aproveitando-a utilitariamente, depois de lhe estudar os mecanismos e as energias. Se o soldado pretende excluir o general, o subalterno o superior hierarquico, o ignorante o estudioso, o imitador o criador, viola-se o principio, em virtude do qual as funções se graduam consoante as aptidões mentais.

Em Homero, na *Iliada*, surge entre os chefes, cheios de nobreza e de valentia, um personagem grotesco, disforme, mordido de invejas e de despeitos. Chama-se Thersitas. Nos combates, um insignificante cujos golpes ninguem via. Apesar disso, arvora-se em critico. Ele pretende ser o juiz dos outros que o excedem e o desdenham. Como alguns doentes do figado, tomava a bilis como a essencia do valor e do talento.

Reconhecendo-se inferior, desprezivel, vinga-se, acusando e denunciando os destemidos capitães. A inteligencia existia nele, como em tanta gente, á maneira dum residuo morto de capacidades e competencias que nunca chegaram a manifestar-se.

SOB a presidencia do sr. engenheiro Xavier Esteves concluiram hoje os trabalhos da Assembléa Geral da Companhia dos Caminhos de Ferro da Beira Alta, sendo proclamados eleitos para as vagas do conselho de administração os srs. dr. José Antonio Marques, Alberto Melo e Sousa e Virgilio de Figueiredo; e para as do conselho fiscal os srs. drs. Abel Pereira de Andrade e Antonio Bastos Guerra e o nosso querido amigo sr. Alfredo Vieira Pinto.

Pelo sr. Fausto de Figueiredo foi proposta, e aprovada por aclamação, a nomeação do sr. coronel Seabra para a presidencia honoraria da Companhia, com todas as regalias inerentes.

* * *

NO «Bulletin Mensuel» da Casa de Portugal em Antuerpia—sempre de interesse—encontra-se no numero de maio um artigo de Andrée Ficq «Les Azulejos Portugais», ilustrado com nove boas gravuras. Alude ás influencias mouras, de seu inicio, ás posteriores inspirações goticas e renascença, evolução do processo tecnico, ás fabricas portuguesas, aos assuntos predominantes nas varias epocas, a alguns artistas, entre os quais Jorge Colaço, a cuja arte e devoção se rende preito.

Trata-se de um pequeno ensaio, valioso, ainda que naturalmente incompleto.

* * *

PARA comemorar a inauguração da grande Exposição Historica da Ocupação celebra-se na noite de 19 um solene «Te-Deum», na igreja dos Jeronimos.

O maravilhoso mosteiro manuelino cujos pormenores arquitectonicos, da fachada e do interior serão realçados por caprichosos efeitos de luz, vai, assim, servir de cenario a uma cerimonia que terá uma imponencia tão grande quanto a exige a propria beleza do local em que se celebra.

* * *

DO sr. engenheiro Nobre Guedes, presidente da comissão executiva da União Nacional, recebemos o seguinte oficio:

«Cumpre-me agradecer reconhecidamente a V., em nome da U. N., a larga reportagem e todo o noticiario referente ás comemorações do XI aniversário da Revolução Nacional que o jornal da digna direcção de V. publicou e que muito contribuiram para o exito que coroou aquelas comemorações».

* * *

O CAPITÃO da marinha mercante sr. Guilherme Couveur de Oliveira publicou um interessante livro de novelas intitulado «O Mar, berço de amores», no qual põe a sua experiencia da vida do mar ao serviço de inegaveis qualidades literarias. E' um livro que se lê com o maior agrado, em que há episodios saborosos descritos com simplicidade mas com profunda emoção.

DESPORTES

Campeonato de Portugal

Disputam-se amanhã os seguintes desafios da primeira «mão» do campeonato de Portugal de «football»:

Carcavelinhos-Sporting, na Tapadinha, arbitro, Antonio Carvalho, delegado, Jaime Franco; Belenenses-Vitoria, nas Salesias, arbitro, Alvaro Santos, delegado, Augusto Pedrosa; Benfica-Maritimo, nas Amoreiras, arbitro, Henrique Rosa, delegado, Antonio Braz.

No Estadio Municipal de Aveiro disputa-se tambem um encontro Boavista-Academica, para apuramento do «team» que terá de defrontar, nos «quartos», o F. C. do Porto, que amanhã descança. Tudo leva a crêr que o campeonato de Portugal se atrasará uma semana, por causa do jogo em atraso.

Campeonatos da A. F. L.

A Associação de Lisboa marcou para amanhã os seguintes encontros do campeonato de «juniores»: Sporting-Belenenses, no Campo Grande; arbitro, Claudio Lourenço; e Carcavelinhos-Benfica, na Tapadinha; arbitro, Moisés da Cruz.

Tambem se disputará amanhã o Operario-Sporting, em S. Vicente, dirigido por Americo de Almeida, contando para a «Taça Sá Oliveira».

«Rallye» ciclo-turistico

O Lusitano Club Ciclista realiza amanhã a sua primeira prova de regularidade deste ano, interessante excursão á serra de Sintra, num percurso de 40 quilometros.

As partidas serão dadas na praça dos Restauradores, das 9 ás 10, com intervalos de 2 minutos entre casa concorrente.

O clube organizador oferece três medalhas aos melhores classificados e varios objectos de arte, que serão sorteados entre os restantes concorrentes.

A assembléa geral dos arbitros

Está convocada uma assembléa geral extraordinaria dos arbitros para o proximo dia 11, pelas 21 e 30, na sede da A. F. L., com a seguinte ordem de trabalhos:

«Apreciação, discussão e votação das propostas apresentadas na ultima assembléa geral para alteração do Regulamento do Colegio».

Atendendo a que se trata dum assunto de grande importancia para a instituição — de esperar é uma grande concorrencia de juizes de campo.

O aniversario do Queluz

Festeja amanhã o seu quarto aniversariio o Queluz Atletico Club, realizando-se os seguintes acontecimentos:

A's 10 horas, içar da bandeira do clube com a continencia olimpica de todos os atletas; ás 12, bôdo a 20 pobres da freguesia de Queluz; ás 15, partida dos ciclistas para a prova Queluz-Colares-Queluz, para disputa da taça «Queluz Atletico Club» e 5 medalhas; ás 16, desafio de «basket» entre os grupos infantis do Operario e Queluz, para disputa de uma taça; ás 17, desafio de «basket» entre os grupos de honra do Ateneu e do Queluz, para disputa da taça «A. J. Palma da Conceição»; ás 18, desafio de «basket» entre os grupos de honra do União e Recreativo Gimnasio, para disputa da taça «Queluz Atletico Club-1937», e ás 21 horas, grandioso baile comemorativo do aniversario, abrilhantado pela esplendida «Orquestra Europa», de Lisboa.

O 2.º festival do Pedrouços

O 2.º festival inter-socios do Club Sportivo de Pedrouços, que serve para a preparação dos nadadores, efectua-se amanhã, com as seguintes provas: 66 metros infantis bruços e livres; 66 metros principiantes, bruços, costas e livres; 100 metros (inscrição livre), bruços, costas e livres; 8x33 estafetas.

Campeonatos de atletismo

Amanhã, pelas 10 horas, na pista das Salesias, efectuam-se os campeonatos de atletismo para estreantes, disputando-se as seguintes provas: eliminatorias de 60 metros, lançamento de peso, eliminatorias de 250 m., 2.000 m., meias finais de 60 m., saltos em altura, meias finais de 250 m., 700 m., final de 60 m., comprimento, final de 250 m., estafetas 3x700 e 3x60.

A Associação define como estreantes os atletas que, pela primeira vez, se tenham inscrito na presente época.

«Hockey» em patins

O Sport Lisboa e Benfica realiza amanhã uma festa de homenagem á «équipe» de «hokey» em patins que tão brilhantemente conquistou o 3.º lugar no ultimo Campeonato da Europa. A referida festa constará duma sessão de cinema, seguida dum «Porto de honra».

Radio Club Gortuguez

E' amanhã, domingo, pelas 21 e 30, que o tenor Dr. Loureiro Diniz e a pianista Candida Mota Pereira realizam um recital de musica espanhola, nêste posto emissor.

COLECCIONA SELOS?

Visite o escritorio Filatelico de Eladio de Santos, Rua Bernardo Lima, 27, r/c., onde encontrará um bom sortido de albuns, artigos filatelicos, series completas e sêlos avulsos pelos melhores preços. Aberto das 9 ás 13 e das 15 ás 19. Telefone: 4 9725.

Um grande certame de arte, côr e bom gosto

A' proporção que os dias vão passando, maior vai sendo o entusiasmo pela festa que os jornalistas e os artistas de teatro vão realizar no Coliseu dos Recreios, em beneficio dos seus cofres de subsidios e pensões.

Uma unica vez, se consegue congregar elementos de tanto valor do nosso meio artistico, para actuarem no mesmo espectaculo, organizado com a maior cuidado, quer na escolha dos numeros do programa, mas ainda, na forma variada como está sendo ordenado o famoso espectaculo. Por tudo isto e pelas informações que nos chegam, não nos resta a menor duvida de que a noite de 14 de junho será, por largo tempo, recordada com saudade e como exemplo marcante do mais rematado bom gosto e alto sentido artistico.

Continua a Comissão de Festas a receber calorosas adesões, por parte dos artistas doutros teatros: temos a acrescentar á lista que já demos, mais os do teatro Avenida e do Gimnasio. Mas, não é só no meio teatral, onde naturalmente o caso produziu justificado alvoroço, como tambem nos centros de cultura e de diversões, a festa do Coliseu despertou simpatias e grande interesse; assim, ainda ontem, recebemos o elegante oferecimento da colaboração dum grupo de senhoras, distintas cultoras de gimnastica, que recentemente se exibiu em publico, com grandes elogios da critica; compreenderam estas senhoras o largo alcance filantropico que determinou a festa e, gentilmente, quiseram dar-lhe o seu valioso apoio, colaborando no grandioso espectaculo. Oportunamente daremos o nome do simpatico agrupamento, que tão gentilmente vem ao encontro duma linda idéa.

Tambem varias orquestras têm mandado a sua adesão ao certame e, amanhã, esperamos poder dar uma grande noticia, acêrca de certa colaboração valiosissima no festival promovido pelos jornalistas e actores, no Coliseu dos Recreios, na noite de 14 de junho.

Desafio amigavel

O pessoal da acreditada casa «Moveis Olaio» realiza amanhã, pleas 9 horas, no campo do Sport Club Palmense, um desafio de «football» entre as suas secções comercial e industrial, seguindo-se um almoço de confraternização, ás 12 horas, no retiro «Charquinho», em Benfica.

FESTA DA PAPOILA

O Centro Escolar Republicano de Santos realiza amanhã, ás 15 e 30, a beneficio do seu cofre escolar, a Festa da Papoila, constando de baile com premio á dama que obtiver mais papoilas, as quais traduzem votos de aprovação.

CONFERENCIAS

«Bergson»

Na Faculdade de Letras pronunciou esta tarde, perante numerosa assistencia, uma interessante conferencia sôbre «Bergson», o sr. Réné Gillouin, ilustre vereador da Camara Municipal de Paris, que faz parte da missão que veio a Lisboa convidar o nosso Municipio a fazer-se representar nas festas da Exposição Internacional que ali se está realizando.

«A Mulher e a Cidade Nova»

Na Juventude Catolica Feminina, realiza hoje, o sr. conde de Aurora a sua anunciada conferencia sôbre «A mulher e a Cidade Nova», depois da qual será servido um chá. O produto das entradas reverte a favor daquela colectividade e os bilhetes estão á venda no largo do Poço Novo, 35 (telefone 2 5393).

BOMBEIROS DE SANTAREM

SANTAREM, 4. — Festejando o seu 45.º aniversario, a banda dos bombeiros de Santarem deu hoje a alvorada, percorrendo as ruas da cidade. Na sua sede, realiza-se um baile, destinado aos socios e suas familias, distribuindo-se nos intervalos dôces e vinho da Estremadura.

Amanhã, domingo, á tarde, serão colocadas no respectivo estandarte, lindas fitas alegoricas, cuja oferta é feita pelas esposas e filhas dos socios desta colectividade. A' noite, pelas 21 horas, dará a referida banda um concerto, o qual se realizará na praça de Sá da Bandeira, sob a superior direcção do maestro, sr. Manuel Canhão.

Sociedade Insulana de Transportes Maritimos, Ltd.

A Sociedade Insulana de Transportes Maritimos, Limitada, agente das Companhias Hamburg-Amerika Linie e Deutsche Afrika-Linien, inaugurou hoje, ás 17 horas, os seus novos e esplendidos escritorios, na praça Duque da Terceira, 20 e 23, tendo oferecido um «Vinho de honra» a numerosos convidados.

CONSERVATORIO NACIONAL

Realizou-se esta tarde, no Conservatorio Nacional de Musica, a 21.ª audição escolar, em que tomaram parte as alunas do curso superior de piano, regido pelo ilustre professor sr. Viana da Mota.

A sala encontrava-se cheia, tendo sido muito apreciadas as peças executadas.

«SOCORRO!... ACUDAM!...»

Do sr. Fausto Landeiro, director dos serviços de saude da «Mocidade Portuguesa», recebemos um exemplar do seu livrinho «Socorro!... Acudam!...», interessante trabalho, ilustrado com diversos graficos, no qual se expõem as regras para socorros de urgencia.

A grande estreia de amanhã no COLISEU, em "matinée", O colossal filme de aventuras "A Mão Fatal" vai dar que falar em toda a Lisboa

E' já amanhã que se estreia em «Matinée», no Coliseu, o gigantesco filme de aventuras «A Mão Fatal», em 31 partes e de que se fará a exibição durante uma unica semana. Realizado por Albert Herman, este filme constitui a mais espantosa e emocionante produção do genero. O seu motivo é inédito. As suas cenas sucedem-se palpitantes de interesse, prendendo o publico, através da assombrosa audacia, dos seus herois, á frente dos quais está o celebre Jack Mulhall, o homem das ciladas, da aventura, dos grandes gestos de coragem e de bravura. Não faltam perigos nem momentos de terrivel pancadaria. O publico verá... Não tarda muito que o assunto de todas as conversas, na capital, seja «A Mão Fatal». Preços popularissimos. Bilhetes á venda.

ESTE ANUNCIO E MAIS 5 ESCUDOS
Valem um bom retrato com o formato 18 × 24 na FOTOGRAFIA ACHILLES
AVENIDA ALMIRANTE REIS N.º 1, 1.º ANDAR = (Ao Intendente) = TELEF. 4 7063

Leilão judicial
de preciosas antiguidades e objectos artisticos

Moveis, Imperio D. João V, cadeiras de espaldar com couro, marmores, bronzes, objectos de ceramica oriental e francesa, relogios, etc.

Estes objectos formam o recheio valioso da casa da Rua de Santo Amaro, a S. Bento, n.º 17, de Lisboa, e pertenceram á falecida D. Ana Margarida da Ascensão Marciano, revertendo o produto do leilão para a Misericordia de Ovar.

O leilão realiza-se no local acima indicado nos dias 11, 15, 17, 18, 22, 24, 25 e 29 do corrente mês do junho, pelas 14 horas.

Mostram-se os bens nos dias 9 e 10, das 16 ás 18 horas.

Restaurante Campaínhas
Rua Fernandes da Fonseca, 2 a 16 — Lojas e 1.º andar
Serviço esmerado, preços economicos a qualquer hora
Aberto toda a noite

O dia religioso

AMANHÃ, 6. — S. Norberto, bispo, confessor, fundadorã dos Premous Tratenses.

Lausperene, está na igreja da Ordem Terceira de S. Francisco, no Campo 28 de Maio, ás 19, missa e festa a N. Senhora de Fátima; ás 19, sermão pelo rev. Gaspar Borges, e «Te-Deum».

Corpo Santo, ás 11, missa e homilia em inglês; ás 19, Terço do Rosario e benção.

S. Luiz, ás 10 e 30, missa e pratica em francês; ás 15, Terço do Rosario e benção.

Missas ás 13: S. Nicolau, Santos-o-Velho, S. Sebastião, S. Domingos e Martires.

Trezena a Santo Antonio, por musica: Ordem Terceira, a Jesus, ás 9; Martires, ás 10; Madalena, ás 18; Santo Antonio da Sé, ás 19; S. Nicolau, ás 21.

Mundanismo

ANIVERSARIOS

Fazem amanhã anos as senhoras:

Princesa de Broglie (D. Helena), viscondessa de Atouguia, D. Camila Zileri Dal Verme, D. Vitoria Braamcamp de Mancelos, D. Regina Bressane Leite Perry, D. Maria do Carmo Torres de Avelar Pinto Tavares, D. Maria de Jesus de Portugal Colaço, D. Aurora Cabrita Guerreiro e D. Maria de Carvalho.

CASAMENTOS

Para seu filho Rui, distinto tenente medico, foi pedida em casamento pela sr.ª D. Alice Lopes Freire, esposa do sr. Alberto Coutinho Freire, a sr.ª D. Elsa Teixeira Pinto Bandeira, gentil filha da sr.ª D. Zulmira Pinto Bandeira e do brilhante escritor teatral sr. Pedro Bandeira, devendo a cerimonia realizar-se ainda este ano.

—Foi pedida em casamento, para seu sobrinho o tenente sr. Candido da Silva Simões de Carvalho, pelo sr. José Maria Guitton, a sr.ª D. Maria Candida David da Silva, interessante filha do sr. Candido David da Silva, devendo a cerimonia realizar-se no corrente ano.

ALMOÇO INTIMO

Pelos srs. conde de Avilez, dr. José Antunes de Vasconcelos, Manuel Vaz Ferreira de Andrade e Carlos de Vasconcelos e Sá, foi oferecido ontem, no restaurante Café Tavares, um almoço intimo aos ilustres oficiais do Corpo do Estado Maior srs. major Abranches Pinto e capitão Candeias, tendo assistido tambem o capitão sr. Roque de Aguiar e o tenente sr. Mario Carvalho Nunes, trocando-se no final afectuosos brindes.

NA COSTA DO SOL

No Casino Estoril

Esta noite realiza-se, no salão do restaurante do Casino Estoril, um jantar de gala seguido de baile, em honra dos componentes da Embaixada Escolar Brasileira, que se encontra entre nós, sendo de esperar que a noite de hoje no Casino Estoril, seja elegantemente concorrida.

Amanhã, de tarde como á noite, volta decerto a ser o salão do restaurante do Casino Estoril o ponto de reunião da nossa melhor sociedade, de Cascais e Estoris, assim como de Lisboa e Sintra.

CASA DE REPOUSO DA ABRUNHOSA

Chegaram á Casa de Repouso da Abrunhosa (Beira Alta), as senhoras D. Maria de Oliveira Smidt e D. Luiza Smidt Pereira.

Charcuterie Française
RESTAURANTE—ALMOÇOS e JANTARES a preço fixo e á lista—Rua do Carmo, 23-25. —Telefone 2 7683.

Café-Restaurante TAVARES
LAGOSTAS vivas ou cosidas, e Lanches é banquetes para casamentos fornecem-se para fora e em salas reservadas. A nossa casa contratou um cozinheiro e Pasteleiro para o serviço de Lanches. Todos os Dias Lagosta á Americana e á TAVARES.

HOTEL ATLANTICO
MONTE ESTORIL
Todos os domingos
CHÁ CONCERTO
nos espaçosos Terraços.
ALMOÇOS E JANTARES
nos Terraços envidraçados
Situação privilegiada
O Hotel ideal para
WEEKEND

Casa de Saude de Bemfica
Director: DR. NUNO DOS SANTOS
Medicina e cirurgia.—Rua de Duarte Galvão, 54. Telefones: Bemfica 281 e 65. *Grande redução de preços.* Diarias de 40 a 80 escudos. Não se recebem doentes contagiosos ou mentais.

TAUROMAQUIA

Belmonte, Manolo, Ortega, Pepe Bienvenida e Simão da Veiga

Juan Belmonte, que nunca foi um toureiro vulgar, nunca se prestou a truques de publicidade e nunca consentiu que o seu nome artistico fosse utilizado em bandeirola de chamariz. O seu nome, simplesmente ennunciado, basta para ele, para as empresas e para os publicos.

Manolo Bienvenida, Ortega e Pepe Bienvenida são três figuras grandes do toureio, que, como já dissemos, alternarão com Belmonte amanhã.

Para esta corrida, cuja organização não foi ainda superada por outra qualquer, vêm de Espanha seis toiros. Vêm das seis mais afamadas ganadarias andaluzas. Vêm de ganadarias que nunca mandaram toiros a Portugal. O sr. conde de La Côrte, a firma criadora Concha y Sierra, o sr. marquês de Villa Marta, a senhora Carmen de Federico, os srs. Domecq e Juan Belmonte possuem as mais laureadas castas de toiros de lide. As suas estreias em Portugal são outra nota poderosamente atraente desta monumental corrida.

Simão da Veiga, o cavaleiro idolo das praças espanholas, está, pois, em boa companhia e em bom ambiente. Recordará ele mesmo, em muitos momentos, os seus clamorosos triunfos de Espanha.

Podemos garantir que, estimulados pela competencia com as ganadarias espanholas, os nossos ganaderos srs. Infante da Camara, Pinto Barreiros, Faustino da Gama e João Coimbra ordenaram que os toiros que enviam sejam escolhidos entre os de melhores notas de tenta e de filiação.

Os toiros da lide á espanhola são desembolados depois de picados e os toiros de Simão da Veiga são passados de «muleta» pelos espadas «Madrilenito» e «Alé».

Consta que o toiro oferecido por Juan Belmonte será o «Sobrero». Juan é o actual possuidor da antiga ganadaria Marquês de Gualdesto. A corrida principia ás 17 e 30.

Na corrida de toiros de amanhã serão vendidas ventarolas (abanicos) e cravos por belas e gentis senhoras da melhor sociedade espanhola e portuguesa. Prevê-se um grande exito para este nobre gesto de senhoras, corações nobilissimos, que assim se querem associar a uma iniciativa cujos fins humanitarios são evidentes. O publico, certamente, acolherá a venda dos «abanicos» e cravos com o maior entusiasmo.

Instituto para a Alta Cultura

Foram concedidas bolsas de estudo fora do país, por intermedio do «Instituto para a Alta Cultura», aos seguintes funcionarios: Arnaldo Ressano Garcia, catedratico da Faculdade de Ciencias, pelo prazo de 6 meses; Antonio Almeida Costa, professor auxiliar da Faculdade de Ciencias do Porto, por 12 meses; Maria Tereza Duarte da Silva Paulo, interna da Maternidade Dr. Alfredo da Costa, por 12 meses; José Gomes Branco, professor do Liceu de Castelo Branco, por 12 meses. Foi tambem prorrogada por mais 6 meses a bolsa de estudo fora do país concedida ao professor liceal Antonio de Medeiros Gouveia.

Café Luso

Hoje cantam os apiaudidos artistas Margarida Pereira, Carolina Redondo, Joaquim Campos e Frutuoso França. Amanhã, grandiosa «matinée» com os estimados artistas Madalena de Melo, America Ferrão, Maximino Costa, Modesto Maia e Guilherme Janeiro. O acreditado Café Luso é garantia no seu genero.

Avenida da Liberdade, 31

CAMBIOS

CHEQUE SOBRE	Compra	Vendas
Londres	110$00	110$20
Paris	$99,3	$99 5
Madrid	1$25.7	1$25,9
New-York	22$28,8	22$32,9
Zurich	5$08,5	5$09,4
Roma	1$17,3	1$17,5
Bruxelas	3$75,4	3$76,1
Amsterdam	12$25,6	12$27,8
Berlim	8$93,8	8$95,4
Praga	$77,6	$77,8
Rio de Janeiro	1$44,7	1$44,9
Libra ouro	—	—

TEATROS E CINEMAS

Dina Tereza

Ficou ontem completo todo o elenco da companhia Beatriz Costa, que o empresario José Loureiro vai enviar, em julho, ao Republica do Rio de Janeiro, com o contrato da brilhante artista Dina Tereza, que ficará no referido agrupamento como elemento de grande destaque. Dina Tereza, que é uma das figuras mais castiças do nosso teatro ligeiro, uma actriz aliciante nos seus numeros populares e nas suas canções regionais, obteve, ha quatro anos, no Rio de Janeiro, um formidavel sucesso, contratada especialmente para se exibir no seu esplendido repertorio, ao mesmo tempo que na tela se projectava o fono-filme português «A Severa» cuja protagonista ela interpretou de forma magistral, focando admiravelmente a figura estranha da amante do «Marialva».

Atrás do reposteiro

Realizou-se ontem, de tarde, no Maria Vitoria, um ensaio completo da opereta «O Brasileiro Pancracio», com todos os cenarios, pertences e o respectivo guarda-roupa dos *ateliers* Paiva, o qual decorreu explendidamente, pelo que a estreia desta peça se fixou, definitivamente, para a proxima terça-feira, efectuando-se, hoje e amanhã, a preços populares, as ultimas recitas da opereta «A Catraia do Bolhão».

—O final da revista «Balancé», no Gimnasio, foi imaginado e realizado por D. Maria Adelaide de Lima Cruz. Intitula-se «Sinfonia do Ritmo» e é dividido nas seguintes fases: «Allegro ritmico»; «Serzzo andante» e «Allegro final».

—Faz amanhã anos o actor José Alves, que faz parte do elenco do Avenida.

—Consta que do elenco do Apolo, para a revista «Salsifré» tambem fará parte, novamente como actriz, a compositora D. Manuela Bonito, co-autora da partitura da peça e que em tempos participou do desempenho de uma revista no Maria Vitoria.

—Está em Lisboa o maestro Raul Ferrão, autor dum numero popular que, com grande êxito, se canta presentemente num espectaculo da capital.

—A revista «O Liró», que hoje regista o seu 2.º sabado no Variedades, dá amanhã três grandiosos espectaculos: «matinée», ás 16 horas e duas sessões nocturnas, todos com a sua notavel companhia e com a grande vedeta Beatriz Costa em sete formidaveis criações.

—Os espectaculos de opera, no Rivoli do Porto, pela actual companhia do Coliseu, efectuar-se-ão com uma grande orquestra organizada naquela cidade, realizando-se apenas quatro recitas.

—As «girls» discipulas de Rosa Mateus, que no Avenida estão ensaiando a revista «Portugal está na moda», estão recebendo uma rapida instrução militar para um numero desta peça.

—A atracção que virá exibir-se em Lisboa é constituida por uma bailarina e mais três bailarinos de grande classe.

—Anuncia-se a partida para o estrangeiro da artista Carmencita Aubert, que, ainda recentemente, foi primeira figura de varios espectaculos de revista entre nós.

—Está em organização um grande festival numa das nossas melhores casas de espectaculos, em homenagem a uma das nossas mais ilustres artistas do teatro declamado.

—Pelos representantes da «Columbia», actualmente entre nós, foi encarregado o maestro Vasco de Macedo de organizar a orquestra que acompanhará a gravação de discos com as canções e os fados do repertorio da artista Maria Albertina, antes da partida desta para Paris, no final do mês corrente.

—Hoje despede-se no Coliseu a Grande Companhia de Opera Italiana, com uma festa de homenagem á ilustre artista lirica Maria Judice e festa artistica e despedida do grande divo Riccardo Stracciari, com a realização de um programa variado e sensacional.

Amanhã, estreia-se, em «matinée», ás 15 horas e 30, o grandioso filme de aventuras «A Mão Fatal», em 31 partes.

— Foi fixada para 18 do corrente a estreia, no Avenida, da revista «Portugal está na moda», com o elenco que já publicámos, mas no qual não estão indicados os artistas Carlos Leal e Carmencita Aubert.

Actualidades

A Tobis Portuguesa foi encarregada de filmar o documentario oficial da parada de 28 de Maio, que nada tem que vêr com outros documentarios já exibidos, e que será apresentado em breve num dos melhores cinemas de Lisboa.

«SEMANA DA TUBERCULOSE»

Pede-nos a Assistencia Nacional aos Tuberculosos para, por esta forma, patentearmos o seu reconhecimento a todos quantos quiseram contribuir, oferecendo livros da sua autoria ou de sua edição, para o bom exito que teve a venda de preciosos exemplares numa barraca especial na «Feira do Rossio», realizada em 14 e 15 de maio ultimo.

Na legação da Alemanha

O sr. barão von Hoyningen-Huene, ilustre ministro da Alemanha, entregou hoje, no palacio da legação, ao distinto medico sr. dr. Antonio de Menezes, as insignias da medalha da «Rote Kreuz», com que foi agraciado por Hitler.

FESTEJOS NOS MERCADOS

Começam hoje, nos mercados da Praça da Figueira, S. Bento e 24 de Julho, os festejos dos Santos populares, promovidos pela Caixa de Socorros e Reformas dos Operarios do Municipio de Lisboa, em beneficio do seu cofre.

Aqueles mercados estão vistosamente ornamentados, sendo os bailes abrilhantados por bandas de musica. O preço de entrada em qualquer dos recintos é de 1$00.

Vereadores franceses em Cascais

Hoje, ao meio dia, os três vereadores da Camara de Paris que vieram convidar a de Lisboa a fazer-se representar na Exposição da capital francesa, foram recebidos nos Paços do Concelho de Cascais, pela respectiva comissão administrativa, que lhes ofereceu um almoço.

Os ilustres visitantes mostraram-se encantados com a vila de Cascais e com os seus formosos arredores, e agradeceram as gentilezas recebidas naquele concelho.

Homenagem postuma a um aviador

Os cabos pilotos-aviadores da Escola Militar de Aeronautica prestam amanhã homenagem ao seu camarada cabo piloto-aviador João Dias Leite de Faria, falecido em 2 de abril por desastre do avião que pilotava.

A's 10 e 30 haverá missa por sua alma, na igreja de S. Mamede, e ás 15 horas realiza-se uma cerimonia junto da sua campa, no cemiterio dos Prazeres.

Quere a sorte grande?
Habilite-se na Tabacaria MADRID
Rua do Mundo, 115

MUSICA

Filomena Caldeira Baptista de Gouveia

No salão do Conservatorio realiza-se hoje, ás 22 horas, um recital de piano [illegible] sr.ª D. Filomena [illegible]deira Baptista de [illegible]ouveia, discipula do professor sr. Campos Coelho. Em primeira audição, interpretará a já apreciada pianista uma pavana de William Bird; «La Victoire», de Rameau; «Giga», de Giovani Rutini, e «Crux Ave», de Severac. No magnifico programa figuram ainda trechos de Bach, Mozart, Debussy, Chopin e Granados. Os autores a interpretar, e a merecida fama de que já disfruta Filomena de Gouveia, justificam o interesse que rena por este concerto.

Filonema de Gouveia

O Chefe do Estado no Norte

VIANA DO CASTELO, 4.—Realizou-se hoje a peregrinação anual ao templo do Coração de Jesus em construção no alto da montanha de Santa Luzia. Acorreram milhares de pessoas, vindas de todas as freguesias do concelho.

Finda a missa campal, que foi rezada pelo padre Antonio Carneiro, aquela enorme massa de gente prestou a mais tocante e expontanea homenagem ao sr. general Carmona, que uma ligeira constipação retivera no hotel. Milhares de lenços acenaram quando o sr. Presidente da Republica apareceu no limiar da porta a agradecer, ao mesmo tempo que veementes «vivas» atroavam os ares.

A gente do campo, não sabendo como exteriorizar o seu contentamento por vêr de perto o Chefe do Estado, que a todos cumprimentava com afabilidade, num irresistivel gesto de entusiasmo ergueu-o aos ombros, passeando-o assim o venerando Presidente entre as maiores manifestações de regosijo. Foi um verdadeiro delirio. Acorria gente de todos os lados para lhe beijar as mãos, para lhe tocar no fato, enquanto as lagrimas corriam pelas faces de muitos.

As manifestações duraram mais de meia hora, durante as quais s. ex.ª e a sua familia, visivelmente comovidos, tiveram ocasião de conhecer a alma nobre e leal da gente do Alto Minho.

LICEU DE CAMÕES

Promovida pela Associação Escolar do Liceu Camões realizam-se ali, hoje e amanhã, festas desportivas e um concurso literario, seguido de distribuição de premios e chá dansante.

ASSOCIAÇÃO LUIZ BRAILLE

Na Associação Luiz Braille realiza-se amanhã, ás 15 horas, um concerto a beneficio da invisual Leonor Rodrigues, com a colaboração da «Troupe Gounod» e seguida de baile.

VARIEDADES
HOJE — 1.º Sabado — A's 8,45 e 11 horas
A REVISTA-TIMBRE DE ARTE
DE
BEATRIZ COSTA
O Liró
Amanhã — 3 grandes espectaculos
MATINÉE ÁS 4 HORAS
E DUAS SESSÕES Á NOITE

MARIA VITORIA
Hoje: Ultimo sabado — A's 8,45 e 11 h.
A Catraia do Bolhão
Amanhã: Ultimo domingo
Matinée, ás 4 horas e duas sessões
3.ª feira: O Brasileiro Pancracio

Aperitivos, Refrescos e Chás
nas magnificas explanadas do
«TAMARIZ» - ESTORIL
Aprazivel recinto com divertimentos para crianças

REX-BAR
Restaurante
Impõe-se pela sua elegancia e conforto, magnifico serviço á carta e mesa redonda
Almoços Esc. 12$00
Jantares Esc. 15$00
Rua Nova da Trindade, n.º 13-15
Telef. 2 7391 Aberto até ás 2 horas

PROGRAMAS DE HOJE

TIVOLI — Telef. 5 0895 — A's 21 e 30 — Teatro Imperial, um filme de Willi Forst com Olga Tschechowa

S. LUIZ — A's 21 e 30 — Telef. 2 7172 — JUVENTUDE AGITADA, com Wallace Beery, Lionel Barrymorre e Cecilia Parker

ODEON — A's 21 e 30 — Telef. 2 6283 — O Plano D. O. X., com Peter Lorre, Brian Donlevy e Helen Wood

CONDES — TEL. 2 2523 — A's 21 e 30 — 2.ª semana — O Anjo Branco, com Kay Francis

PALACIO — A's 21 e 30 — Telef. 4 7163 — GATUNOS DE ALTA RODA, com Claire Trevor, Cesar Romero e Douglas Forvley

CAPITOLIO — Tel. 27493 — A's 21.15 — A melodia da vida, com Josephine Hotchinson — Ao longo do cais

PARIS — Tel. 2 8777 — A's 21 — A Princezinha da Rua, com Shirley Temple — Charlie Chan na Opera

REX — Telef. 2 9656 — A's 21 e 15 — A ultima avançada — Xangai — A catastrofe do Hindemburgo

PAVILHÃO PORTUGUÊS — A's 21 e 15 — O Trevo de 4 Folhas — O anel revelador

TERRASSE — Tel. 20917 — A's 21.15 — O MIUDO — Fruto verde

LYS — Telef. 4 8560 — ás 21 e 15 — O MIUDO — Cantor Vagabundo

CASINO ESTORIL — A's 21 e 30 — Ladrão de casaca

NO JARDIM ZOOLOGICO

O ministro da Agricultura inaugurou

a IX Exposição Canina Internacional

organizada pelo Club dos Caçadores Portugueses

No Jardim Zoologico foi hoje inaugurada, pelo sr. dr. Rafael Duque, ministro da Agricultura, a IX Exposição Canina Internacional de Lisboa, organizada pela secção de Canicultura do Club dos Caçadores Portugueses.

O certame dêste ano é caracterizado, não só por um numero maior de exemplares mas pela apresentação de maiores quantidades de cada tipo.

Durante a manhã, continuou a entrada de exemplares, no recinto da exposição, onde ás 13 e 45 se iniciou a classificação que se prolongou pela tarde fora.

Tem acorrido ao parque das Laranjeiras numeroso publico, que admira os exemplares expostos, entre os quais se vêem muitos cães de raças nacionais, como os da Guarda, os de agua do Algarve e os de luxo.

A comissão de honra da Exposição é constituida pelos srs. general Farinha Beirão, general Domingos de Oliveira, conde das Galveias, coronel Baptista Coelho, Alvaro de Melo Gouveia, dr. Eduardo Fernandes de Oliveira, Eurico Basto Correia, dr. Fernando Emidio da Silva, dr. Fernando Fontes Pereira de Melo, dr. José Mateus de Almeida Mendia, dr. José Coelho da Cunha, Luiz Teixeira de Sampaio, marquês de Fontes, dr. Rui de Andrade e Vasco Bensaude. E' delegado da direcção geral dos Serviços Florestais e Agricolas o sr. dr. Jorge Filipe Mendes Frazão, e delegado da Direcção Geral dos Serviços Pecuarios o sr. dr. Joaquim Canas Silvestre da Silva.

Preside á comissão de exposições o sr. Daniel da Silva Lane, sendo secretario geral o sr. dr. Frederico M. P. Soares e vogais os srs. Antonio Freitas Pereira e Eduardo de Sousa Wallace. A propaganda da exposição está a cargo do sr. Carlos Meleiro de Sousa, e dos serviços medico-veterinarios encontram-se encarregados os srs. drs. Artur Cruz, João Julio Camilo Alves e Mario Candido de Sousa.

O sr. William East é o juiz encarregado de apreciar os exemplares de raças estrangeiras de cães de raça, de cães alemães, de «Terriers» e «Bassets». Ao sr. dr. Artur Cruz cabem os «Pekineses», os «Pomeranios», os «Brabançons» e os «Lhassa-Apsos». Ao dr. Manuel Fernandes Marques os «Castro Laboreiro» e os «Serra da Estrela», de pêlo curto e comprido. Ao dr. Mario Candido de Sousa os «Pastores alemães» e «Bull-dogs» franceses e ingleses. Ao dr. Frederico M. Pinto Soares os «Epagneul-Breton», os «Schnauser», os «Leonberg», os «São Bernardo», os «Boxer», os «Japoneses» e os «Griffon-boulé». E os srs. Daniel da Silva Lane, dr. Frederico M. Pinto Soares, dr. Manuel Fernandes Marques e Renato Pinto Soares julgarão, em juri, as seguintes raças nacionais: «Filas» de S. Miguel e da Terceira, «Perdigueiros», «Cães de agua», «Rafeiros do Alentejo», «Coelheiros» (Barbaças e Podengos) e «Serradayres».

Depois de ouvirem missa na igreja de S. Domingos, por alma dos condiscipulos falecidos, os bachareis do curso de 1917-1922 da Faculdade de Direito de Lisboa, que hoje se reuniram para festejar o 15.º aniversario da sua formatura, visitaram a Faculdade, onde foram recebidos pelo velho Campos, o decano dos continuos, que se vê nesta fotografia (X). Em seguida partiram para o Guincho, onde almoçaram, num ambiente de alegre confraternização

Barbosa & Costa L.da

Grandiosa e bonita colecção de **etamines** e **tecidos para cortinados, a preços sem receio de concorrencia.**

Largo R. Bordalo Pinheiro, 7 a 11
Telefone **23562**

Almoço ao corpo diplomatico

No palacio das Necessidades realiza-se, na proxima segunda-feira, um almoço oferecido ao Corpo Diplomatico pelo sr. ministro dos Negocios Estrangeiros. Haverá em seguida recepção, a que assistirão antigos ministros e altas individualidades.

A GUERRA CIVIL EM ESP[ANHA]

Realizou-se em Pamplona o funera[l]

num ambiente de emocionante s[...]

BURGOS, 5—A capital da Espanha nacionalista homenageou ontem com grande fervor a memoria do general Mola. A capela ardente tinha sido instalada no grande salão da Capitania geral da divisão, todo forrado de negro. Num pequeno altar ardiam em candelabros de prata quatro cirios, tendo sido colocado ao alto um crucifixo. A meio do salão, em frente ao altar, foi colocado o feretro: simplicissimo, nos angulos ferragens e as mãos de cobre, coberto com as côres nacionais e ornado de flores naturais —lirios, malvas e rosas. Em volta acumulam-se corôas e de cada lado do feretro, num plano mais baixo, outros quatro caixões—os daqueles que morreram com Mola no tragico acidente. Estão igualmente cobertos com flôres e corôas. Formando um quadrado estão dispostos outros candelabros, espingardas, sabres, baionetas, canhões em miniatura ligados no interior por granadas de 105.

Em frente do altar estão perfilados um tenente com o estandarte do regimento de Numancia e dois alferes. Em frente do feretro de Mola, a viuva está recolhida em oração, achando-se proximo dela um capitão do estado maior.

Fazem a guarda de honra dez soldados, falangistas e «requetés». Três enfermeiras com uniforme branco rezam pelo rozario. De tempos a tempos numerosissimos oficiais e algumas pessoas eram admitidos a desfilar na capela ardente, visto o desfile publico só se efectuar durante algumas horas, pois o cadaver devia partir para Pamplona.

A's 12 e 30 o cardial Gomá, primaz da Espanha, e o arcebispo de Burgos vieram orar em frente do catafalco. Fora, na praça Alonso Martinez comprimem-se milhares de pessoas, aguardando a saida dos cadaveres.

Quando Franco chegou a multidão aclamou-o longamente. Parecia muito comovido. Esteve alguns minutos na camara ardente e do alto das escadas da Capitania assistiu á colocação dos caixões nas carretas. Entretanto voavam aviões sobre a cidade. A carreta de Mola quasi desaparecia sob o montão de flores. As tropas desfilaram em continencia ao som da marcha funebre de Chopin. Muita gente chorava. Todas as armas se fizeram representar no funeral. Quando o cortejo se pôs em marcha a multidão clamou: «Honra a Mola! Gloria ao general Mola! Viva Franco! Viva o exercito! Arriba Espanha!».

Perto da praça de Touros o feretro de Mola foi colocado numa carreta automovel. Formou-se então uma pequena caravana, que seguiu a carreta até Pamplona. A' chegada a Briviesca, na estrada, esperavam os habitantes da aldeia e o clero. Em Miranda de Ebro o cortejo parou uns dez minutos para uma pequena cerimonia religiosa em que prestaram honras falangistas e «requetés». Em todas as povoações desde Burgos até Pamplona havia muita gente e em alguns sitios flores. A caravana passou em Vitoria ás 17 e 30 sem parar.—(Havas).

O funeral em Pamplona

PAMPLONA, 5.—(Dum enviado especial da Havas):—Depois de Burgos, onde a Espanha oficial nacionalista prestou homenagem aos restos mortais de Mola, ontem á noite Pamplona, em nome de Navarra, fez ao seu filho adoptivo um funeral muito simples, mas emocionantissimo.

O feretro de Mola, acompanhado por automoveis oficiais, chegou a Pamplona ás 19 horas, e foi depositado na capela ardente erigida na Deputacion. O arcebispo Gomá, de Toledo, acompanhado por dois bispos, lançou a benção na presença da familia e de diversas personalidades.

Organizou-se o cortejo ás 19 e 40. A' frente ia uma banda de «requetés». O cadaver de Mola seguia numa carreta, cercado pela guarda pessoal de «requetés» do general. O general Millan Astray, grande mutilado da guerra e representante de Franco ia só e atrás dele viam-se os oficiais do Estado Maior do Exercito do Norte, o sabre guarnecido de crepe, o general Solchaga e o seu Estado Maior; em automovel a familia de Mola e dois grandes camiões com corôas. O cortejo chegou ao cemiterio ás 20 horas. Ali celebrou-se, então, uma cerimonia intima, a que assistiram a familia e o representante de Franco.

A's 20 e 20, o corpo de Mola foi depositado no jazigo de familia, ao lado do de sua mãi.

Amanhã celebrar-se-á uma missa solene na catedral de Pamplona, a que estarão presentes todas as personalidades que assistiram ao funeral.—(Havas).

March regressou de Italia

GIBRALTAR, 5.—O celebre banqueiro Juan March, chegou esta manhã a bordo do «Conte di Savoia», de Italia. Partiu em automovel para Algeciras, depois de se ter avistado com dois espanhois desconhecidos. Como se sabe, quando o rei dos tabacos partiu para Italia correu o boato de que ia avistar-se com Mussolini.—(Havas).

Feridos de guerra

SAN SEBASTIAN, 5.—O arquiduque Otão da Austria chegou ontem a San Sebastian para visitar seu tio, o principe Gastão de Bourbon Parma, gravemente ferido perto de Guernica.—(D. N. B.).

Uma nova nota do governo de Valencia sobre o caso do «Deutschland

VALENCIA, 5—E' o seguinte o texto da nova nota entregue pelo governo de Espanha a Leche, encarregado de negocios da Gran-Bretanha:

«Os actos de agressão praticados recentemente pela frota alemã retiveram muito especialmente a atenção do governo da Republica. Ao examinar tais agressões o governo não se afastou um instante do seu proposito, expresso multissimas vezes, de não agravar a situação internacional. Quando o plano de fiscalização entrou em vigor e em todas as ocasiões possiveis o governo frisou a monstruosidade juridica que tendia a colocar no mesmo nivel o governo legitimo e um grupo de facciosos, que se levantaram em armas contra o poder do Estado, o governo da Republica nunca pensou, porém, nem poude admitir que a aplicação do plano de fiscalização comportaria um atentado—qualquer que ele fosse—contra os direitos soberanos que possui na sua qualidade de governo. De resto, fe-lo notar na nota enviada ao governo britanico em 25 de março. Reivindicava entre os seus direitos o de perseguir os rebeldes em terra, mar e ar, onde quer que pudessem encontrar-se as suas forças, sem que a presença de actores ou especta-

A REVOLUÇÃO DE MAIO

Estreia-se na proxima segunda-feira, no TIVOLI — UM FILME ONDE HA DE TUDO: — Amor - Dedicação — Perseguições - Crime - Romarias — Emoção — Pitoresco — Paixões cegas — Loucura — Odio — E um final apoteotico!

Não é um documentario. E' um filme de acção violenta e empolgante! O cinema exaltando uma Ideia! O cinema exaltando Portugal!

Ao espectaculo de segunda-feira assistem os principais artistas e colaboradores técnicos do filme

...ANHA

... do general Mola

...simplicidade

dores mais ou menos interessados no triunfo dos rebeldes pudesse conferir a estes vantagens e sem que esses actores ou espectadores pudessem estar isentos de riscos. Para esse efeito e desde o começo do movimento militar, o governo da Republica declarou zonas de guerra as costas da Peninsula, ilhas e territorios dependentes da sua soberania ou o protectorado espanhol de Marrocos (decretos da presidencia do Conselho de 10, 11, 18 e 30 de agosto de 1936). Os factos vieram justificar as suspeitas e receios que havia manifestado o governo da Republica, quando examinou o plano de fiscalização. Como consequencia do plano de fiscalização surgiu um grave conflito para a Europa e para a Espanha, mais um luto para a Espanha e o facto da agressão criminosa praticada por um certo numero de navios da esquadra alemã contra a cidade de Almeria, e se isto não surpreendeu de modo algum o governo espanhol, visto que o que outrora eram agressões ocultas tornou-se hoje ruidosamente publico, o ataque contra Almeria é um acto para o qual se deve reclamar justiça em toda a sociedade internacional juridicamente organizada.

As fases do ultimo conflito são as seguintes: os telegramas trocados entre o almirante Von Fischel, que se intitula chefe das frotas alemãs nas aguas espanholas e o ministro da Defesa Nacional. Nesses telegramas transparece claramente o proposito de agressão premeditada. Esses telegramas contrastam com a correspondencia trocada entre o ministro da Defesa Nacional e o encarregado de negocios da Gran Bretanha depois do ataque á base naval de Palma de Maiorca por forças aereas espanholas. Contrastam igualmente com a conduta do governo francês depois do avião da linha Baiona-Bilbao ter sido atacado por forças rebeldes e de Cerbére ter sido metralhado por uma avião faccioso. Nas aguas espanholas rebeldes de Ibiza deu-se o ataque contra aviões espanhois que tiveram de responder de modo apropriado e com o resultado que se sabe á agressão tanto mais culpada porque foi anunciada pelo couraçado «Deutschland» — incidente este que o governo de Berlim deforma para o apresentar como agressão premeditada da aviação espanhola a fim de conseguir que o Reich deixe de pertencer ao «Comité» de fiscalização, ponto de vista admitido como verosimil nalgumas chancelarias.

O «Deutschland» encontrava-se fundeado na baía de Ibiza, por consequencia em aguas da jurisdição espanhola, no momento em que dois aviões espanhois efectuavam um vôo de reconhecimento. Estes aviões foram alvejados pelo fogo das batarias anti-aereas daquele couraçado, sem que, como pretende o comando alemão, a circumstancia de guarnição estar em repouso possa alterar a realidade do facto.

Sabe-se, com efeito, que na zona de guerra os navios nunca deixam de ter as batarias prontas para abrir fogo, especialmente os navos alemães, cujos comandantes tinham anunciado insolentemente que, quando aviões espa-

(Continuação da pagina central)

O Cardial Patriarca

assiste á reabertura

da catedral de Beja

Com uma perseverança verdadeiramente notavel, trabalhou o sr. bispo de Beja, durante largos anos, na renovação da Sé daquela cidade, que as inclemencias do tempo e as depredações dos homens haviam convertido numa ruína. Se a parte exterior ainda acorreu o Estado, em virtude de o templo ser considerado patrimonio nacional, a parte interior, reconstituição de altares, sua decoração, mobiliario, etc., foi mais dificil.

O sr. bispo de Beja, porém, conseguiu transformar a sua velha Sé, dando-lhe um aspecto que, embora, não seja sumptuoso, se pode considerar notavel, sob o aspecto artistico. Basta dizer que, no altar-mór, figura um grande quadro do brilhante pintor Portela Junior, «Cristo entre os discipulos», que, ultimamente, esteve exposto na Sociedade Nacional de Belas Artes. De varios pontos do país, fôram cedidas á Sé de Beja, numerosas alfaias, que ali encontraram o seu verdadeiro ambiente.

A importante cidade alentejana festeja hoje e amanhã o acontecimento, com grandes solenidades, motivo por que partiu esta manhã para ali, de automovel, o sr. Cardial Patriarca, acompanhado do seu secretario particular, sr. Carneiro Mesquita e do reverendo Fernando Duarte, seu famulo. Noutros automoveis seguiram, com igual destino, os conegos Joaquim Alberto e Damasceno Fiadeiro, beneficiados Honorato Monteiro e Filipe Cardoso, dr. Tomaz Gambôa, director do nosso colega «As Novidades» e Albino Macieira.

O sr. dr. Gonçalves Cerejeira saiu do Palacio Patriarcal, ás 12 e 30, embarcando num dos barcos da Parçaria, que o transportou a Cacilhas. Aqui todos os automoveis se reuniram, seguindo para Beja, bem como um auto-carro com seminaristas dos Olivais.

O sr. Cardial Patriarca deve chegar áquela cidade pelas 17 horas, havendo uma recepção oficial, em que tomam parte varias entidades.

Depois, o principe da igreja portuguesa fará a sua entrada solene, na catedral, onde se realizarão varias cerimonias. A's 22, celebrar-se-á a chamada Hora Santa e desagravos e de acção de graças, preparação para a grande comunhão geral diocesana.

O programa de amanhã consta do seguinte:

A's 8, missa na catedral, celebrada pelos bispos, comunhão geral e alocução; ás 12, solene pontifical celebrado pelo sr. Cardial Patriarca.

A parte coral é executada pelos alunos do Seminario Patriarcal dos Olivais; ás 17,, sermão pelo sr. bispo de Viseu, procissão eucaristica, «Te-Deum» e benção; ás 22, sessão solene de homenagem ao sr. Cardial Patriarca no gimnasio do Liceu de Fialho de Almeida, em que usarão da palavra os srs. general Casimiro Vitor de Sousa Teles, Joaquim Lança, Manuel Ribeiro e o poeta Mario Beirão.

Concurso hipico

Começou hoje o Concurso Hipico Internacional, no qual apenas tomam parte cavaleiros portugueses. Apenas se disputou, até á hora de fecharmos o nosso jornal, com muita animação, a prova «Inauguração», cujas primeiras classificações foram assim estabelecidas: 1.º tenente Oliveira Reis, na «Rufia», 51 segundos e 1/5; 2.º Costa Pina, no «Mansield», em 52 s. e 2/5; 3.º tenente Machado Faria, em «Mon Choix», 53 s.; 4.º tenente Peixoto da Silva, no «Manecas», em 54 s. e 4/5.

Rebuçados Peitoraes de S. Paulo

Os melhores contra a tosse. Oito medalhas de ouro em trinta e oito anos de existencia. A' venda em todas as casas e no deposito «A Primorosa», R. S. Paulo, 130, Lisboa.

TAPETES PORTUGUESES

Ninguem compre sem visitar a interessante exposição da *Casa de Artigos Regionais* — Arte e Ménage—Alecrim, 71, 1.º—Telefone 20711.

ACTUALIDADES GRAFICAS

As primeiras fotografias chegadas

do casamento do ex-rei Eduardo VIII

com Mrs. Wallis Warfield, em Candé

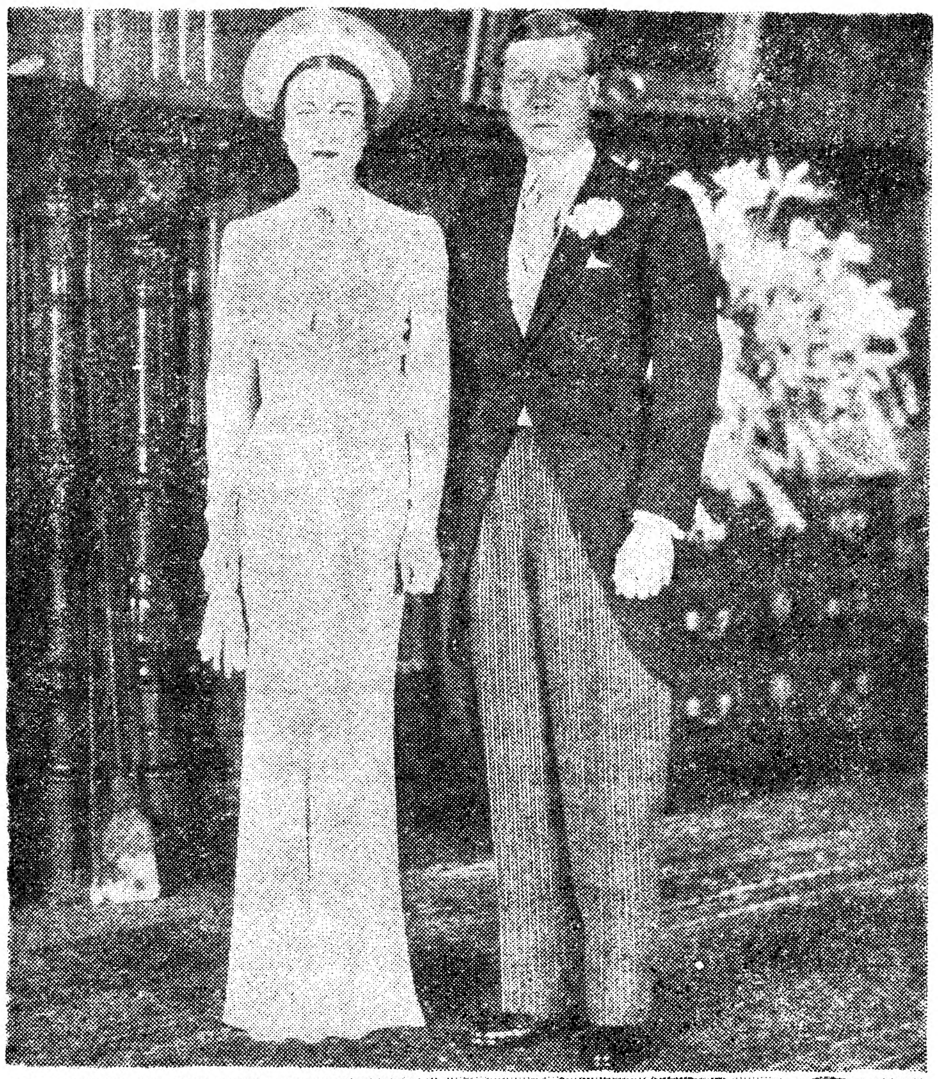

Publicamos hoje as primeiras fotografias do casamento do ex-rei de Inglaterra e de Mrs. Wallis Warfield, que chegaram a Lisboa. Na primeira vemos os noivos na sala de musica do castelo de Candé, onde o casamento foi celebrado. Na segunda, o reverendo Robert A. Jardine—que, a-pesar das criticas e das proibições, celebrou o casamento religioso, segundo o rito da Igreja Anglicana—conversando com o procurador do duque de Windsor, Mr. A. G. Alle, e com o chefe da Policia francesa que assistiu á cerimonia.

Segundo um telegrama recebido hoje de Viena, os noivos chegaram á meia-noite, idos de Veneza, á fronteira austriaca, perto de Arnoldstein, sendo-lhes dadas as boas vindas pelo chefe regional da Carintia, após o que se dirigiram ao castelo de Nasserleonburg, onde ficarão a passar a lua de mel.

V. Ex.as não tenham duvidas

OS **3.000.000$00**

para a lotaria de Santo Antonio estão á venda na feliz

CASA CONDEIXA

Bilhetes a	840$00	Decimos a	84$00
Meios a	420$00	Vigesimos a	42$00
Quartos a	210$00	Cautelas a	11$00

(Pelo correio mais 1 Escudo)

Pedidos a **João Condeixa** — RUA DO ARCO BANDEIRA, 217

(Proximo ao Rossio) — *Telef. 26480*

A CAFEEIRA, Lda.

Só vende bom café.
Nos seus lotes entra o finissimo café de S. Tomé.

ROÇA MONTE CAFÉ

do qual são distribuidores gerais
47 — Rua da Conceição — 49
Entrega aos domicilios
Pedidos pelos telefones 2 0276 e 2 8565

Antigo Solar da Alegria

P. Alegria, 56 — Tel. 24290

—HOJE—

Maria Carmen, Albina Pereira e Guilherme Janeiro (estreia).

Filipe Pinto

Amanhã: Matinée ás 15 e 30

Um novo livro do escritor A. VITOR MACHADO

IDOLOS DO FADO

A mais sensacional novidade literaria em defesa da Canção Lusa, contendo Biografias, Comentarios e Antologia.

Preço excepcional no "Stand„ n.º 4 da Feira do Livro 6$00, desde hoje até 10 do corrente. Ed. da Tip. Gonçalves, R. do Mundo, 12.

Automoveis

DKW—WANDERER HORCH

Encontra-se na Estação de Serviço

Avenida Visconde Valmôr, 65 — LISBOA

o Tecnico alemão da

AUTO-UNION

onde está á disposição dos excelentissimos senhores clientes que desejam fazer inspeccionar os seus automoveis destas marcas.

Stand Auto-Union

R. Rodrigues Sampaio, 134 — Lisboa

Não há duvida!

NÃO É PRECISO VÊR
BASTA OUVIR, PARA CONHECER LOGO O INCONFUNDIVEL RECEPTOR

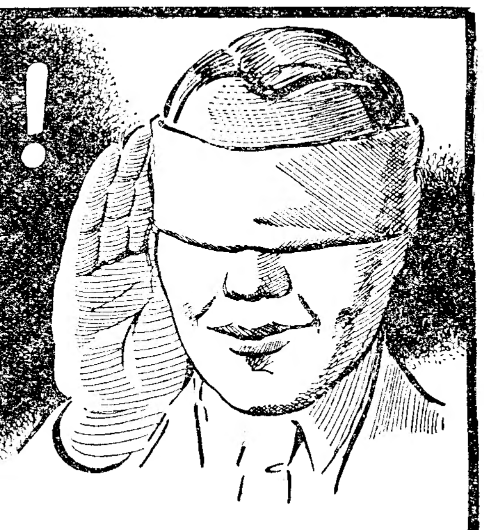

Körting Radio

A MARCA DA MAIS ALTA CATEGORIA INTERNACIONAL

A ULTIMA PALAVRA DA TECNICA DA T.S.F.
O APARELHO DOS ENTENDIDOS QUE SATISFAZ OS MAIS EXIGENTES
O RECEPTOR DE CONFIANÇA PARA RECEPÇÃO MUNDIAL
CONFRONTE-O
E VERIFICARÁ A SUA SUPERIORIDADE

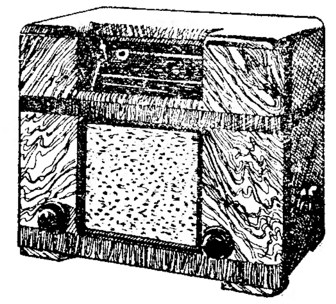

SUPRA-SELECTOR 37

Körting-Radio
serie-1937

"MERIDIAN 37"	5 LAMPADAS, PARA TODAS AS CORRENTES	2700$00
"SUPRA-SELECTOR 37" W	(CORRENTE ALTERNA)	3650$00
"SUPRA-SELECTOR 37" GW	(PARA TODAS AS CORRENTES)	3800$00
"ULTRAMAR 37"	11 VALVULAS, 2 ALTO-FALANTES, 24 WATTS DE POTENCIA	6500$00

SONORIDADE
SELECTIVIDADE
ANTI-FADING

OIÇA UM KÖRTING E FICARÁ MARAVILHADO

Representantes: SCHUTTE & CO., LTD.
Pr. Luiz de Camões, 36-2.º
LISBOA
Telefone 2 1945

CALDAS DA FELGUEIRA
ESTAÇÃO DE CANAS (FELGUEIRA) — BEIRA ALTA
AS MELHORES AGUAS MEDICINAIS PARA A CURA DE BRONQUITES; DIVERSAS ENFERMIDADES DO CORAÇÃO, FLEBITES E DOENÇAS DE PELE
ABSOLUTAMENTE REGULARIZADORAS DA TENSÃO ARTERIAL
AS DE MAIOR RADIOACTIVIDADE
BALNEARIO E GRANDE-HOTEL-CLUB, abertos desde 1 de Junho até 15 de Outubro
Informações — Rua do Ouro, 275 — LISBOA

Pensão Beiramar
Estoril
Magnifica pensão, quartos confortaveis, agua corrente, quente e fria. Ligada directamente á praia do Estoril. Primorosa cosinha Portuguesa e Francesa.

VENDA JUDICIAL

Amanhã, 6, pelas 12 horas, vai á praça sem valor, no Tribunal de Almada, uma moradia e terrono anexo, denominada Quinta de Santo Antonio, em Caparica. O seu valor na matriz é de esc. 44.400$00.

OMEGA

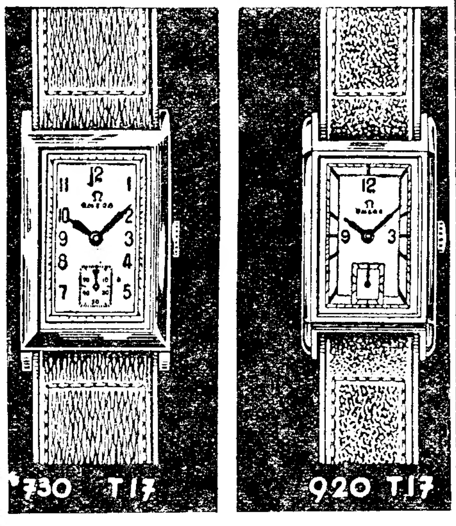

Novo «record» mundial de precisão com 97,8 pontos no concurso internacional de cronometros 1936, no Observatorio de Teddington (maximo teorico 100 pontos)

OMEGA

detinha o "record„ mundial de precisão com 97,4 pontos desde 1933

MOBILIAS em todos os estilos
e para todos os preços
Papeis Pintados
Vendas para a Provincia
Vendas a pronto e a prestações

Telef. 2 3113
Armazens de Moveis do Calhariz
Paixão Carvalho, L.da
26, Largo do Calhariz, 28

MOSAICOS
Goarmon & C.ª
Travessa do Corpo Santo, 17
LISBOA - Telef. 21059

O RELOGIO QUE DEVE PREFERIR É O
TORRIS WATCH

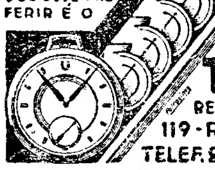

EM EXCLUSIVO NO
TORROAES
RELOJOEIRO DE CONFIANÇA
119-RUA DA PRATA-123
TELEF. 2 4210 - LISBOA

Campião & C.ª

Rua do Amparo, 116
LISBOA

Grande Lotaria de S.to Antonio
A 12 de Junho

3.000.000$00

Bilhetes a.	840$00
Meios a.	420$00
Quartos a.	210$00
Decimos a	84$00
Vigesimos a	42$00
Cautelas a	11$00

Pelo correio mais 1$00

Pedidos aos cambistas
Campião & C.ª
LISBOA

Quer a sorte grande?
Habilite-se na tabacaria MADRID
Rua do Mundo, 115

CURIA

Hipertensão arterial, diabetis artritica, albuminurias.
Acção notavel sobre o aparelho urinario
Aberta de 1 de Junho a 15 de Outubro

Novidade sensacional
E' CONSUMIDOR DE GÁS?
Quere obter uma **economia de 25 %** no seu consumo
Compre imediatamente **o economizador de gás**

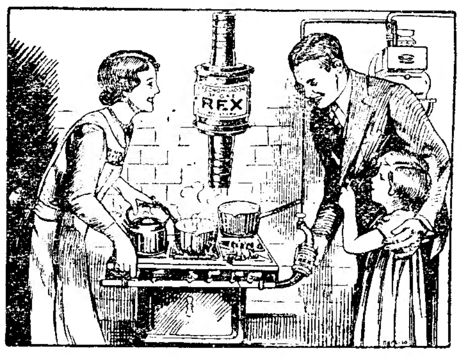

REX

ou peça uma demonstração gratis, aos distribuidores gerais

Auto Restauradores, Ld.ª

P. dos Restauradores, 78 — LISBOA
Tel. 2 7477

Preço 55$00

CURIA
GRANDE HOTEL DA CURÍA
Proximo da Buvette e Parque. Pensão desde 30$00. Telef. n.º 4. Rede geral. Informações em Lisboa: Grande Hotel Duas Nações.
Abertura: 1 de Junho

ESTRANGEIRO

Sr. Automobilista
Tem V. Ex.ª necessitade de algum acessorio electrico para o seu auto? Consulte: AVENIDA STAND, LD.ª, 57, R. Jardim Regedor, 59 - Telef. 2 5910 — LISBOA — Restauradores
PREÇOS FIXOS

A festa de homenagem a Maria Judice, hoje, no Coliseu, e artistica e de despedida de Stracciari e da companhia de opera.

A nossa ilustre compatriota Maria Judice tem esta noite no Coliseu a sua festa de homenagem e o celebre divo Riccardo Stracciari a festa artistica e despedda. Pela afluencia ás bilheteiras durante o dia, é de esperar hoje uma enorme enchente no Coliseu, tanto mais que é a ultima noite da Grande Companhia de Opera Italiana. O programa é grandioso e verdadeiramente sensacional, com o 3.º acto do «Rigoletto», o 3.º acto da «Tosca» e o 2.º acto da «Traviata». Nestas operas tomam parte: Riccardo Stracciari, Emilica Vera, Fernanda Basile, Nino Ederle, José Rosa, Francesco Valentino e Ernesto Dominici. A grande figura da cena portuguesa, Palmira Bastos, dirá versos. Erico Braga fará as apresentações com a sua habitual distinção. A orquestra executa o poema sinfonico «Eros», de Casano Salvatore. Termina a festa, cujos artistas tomam parte obsequiosamente, por especial deferencia para com a homenageada, por um admiravel concerto lirico. Preços acessiveis.

O ESTÔMAGO E O MEDICO

Todos os males do estomago que não sejam passageiros, necessitam a intervenção do Medico que diagnosticará a enfermidade do doente prescrevendo em seguida o tratamento. Muitissimos médicos receitam a Magnésia Bisurada que alivia em poucos minutos os males do estomago causados pelo excesso de acidez, pela assimilação imperfeita dos alimentos ou ainda por excesso de alimentação. Nenhum dos males habituais do estomago, devidos ás causas acima mencionadas, tais como, eructações ardores, flatulencia, enjoo, vómitos e sonolencia depois das refeições, resiste a meia colherdas de chá de Magnésia Bisurada em pó ou 2 a 3 comprimidos tomados num pouco de agúa. A Magnésia Bisurada encontra-se á venda em todas as farmacias em pó e em comprimidos ao preço de Esc. 15$00 e o tamanho grande económico a Esc. 23$00.

Dr. Alvaro Campos
Clinica medica, diatermia. ondas curtas e extra-curtas (fisioterapia) raios infra-vermelhos, raios ultra-violetas e ar quente.
Consultorio e residencia:
R. das Picôas, 74, 2.º, Dt.º — *Telef. 4 7441*

O nome que se ouve no país inteiro
Restaurant **"TIMPANAS"**
R. do Salitre, 16, 18 — **Telef. 5 0927**
restaurant que todos preferem devido ao seu esmerado serviço

O MOMENTO INTERNACIONAL

Volta a falar-se na aliança italo-alemã

LONDRES, 5.—Devido a um artigo publicado no «Giornale d'Italia», os jornais de ontem falaram numa aliança defensiva entre a Alemanha e a Italia. Os jornais da manhã declaram que se trata dum mal entendido.

O correspondente do «Times» em Roma diz que seria ir muito longe neste caso. Nos meios competentes italianos consideram que se realizou, entre os dois paises, um entendimento geral. A Italia e a Alemanha estariam prontas a lutar juntas, na eventualidade duma agressão. Mas põe-se, ao mesmo tempo, em destaque que este entendimento não se dirige contra ninguem.—(D. N. B.).

A reforma da S. D. N.

LONDRES, 5.—O «Morning Post» declara, sobre a sessão de ontem da Conferencia Imperial, que teriam sido preconizadas modificações importantes do «Covenant», como por exemplo a abolição da clausula de sanções.

O «Daily Telegraph» é de opinião que a questão duma reforma da Sociedade das Nações será examinada ainda, mais uma vez, na proxima semana pelos delegados da Conferencia Imperial.

O correspondente diplomatico do «Daily Herald» informa que Eden teria feito compreender aos representantes dos dominios que o melhor seria nada modificar na Sociedade das Nações e deixar esta instituição em estudo em que actualmente se encontra.—(D. N. B.).

A visita de Blomberg á Italia

ROMA, 5.—O marechal von Blomberg, que segue hoje para Napoles, será hospede do principe herdeiro e assistirá ao concurso hipico. A' noite o marechal assistirá ao baile da côrte, no palacio do principe.—(D. N. B.).

Viagens diplomaticas

MEMEL, 5.—O ministro dos Negocios Estrangeiros Sandler chegou hoje aqui e parte esta noite para Kovno. —(D. N. B.).

O pagamento das dividas de guerra

WASHINGTON, 5.—A Finlandia informou que pagará a divida de guerra em 15 de junho de 1937.—(Havas).

JARDIM PARQUE DA AMADORA

Conforme já anunciámos, é no proximo dia 27, que se realizam na Amadora grandiosos festejos para inauguração do Jardim Parque, que a actual vereação da Camara Municipal de Ociras mandou construir.

Tambem para a mesma ocasião se espera que Amadora seja elevada á categoria de vila, para o que se julga com direito, não só sob o ponto turistico, como tambem pela importancia da sua industria e comercio, que são importantes.

A crise japonesa

Criticas á constituição do novo governo

TOQUIO, 5.—Os jornais da manhã criticam severamente a nomeação de certos membros do gobinete, especialmente a de Baba, ministro do Interior, que tem a desconfiança dos meios economicos devido á sua politica financeira no antigo gabinete Hirota. O facto de Hirota ter recebido a direcção dos Negocios Estrangeiros é comentado desfavoravelmente, devido ás repercussões que decerto isso terá na China.—(D. N. B.).

GREVES NO ESTRANGEIRO

A industria automovel nos Estados Unidos

DETROIT, 5. — Regista-se recrudescencia nos movimentos grevistas na industria automovel. Chrysler fechou em Jefferson e Kercheval!, devido aos seus operarios terem declarado a greve de braços cruzados. Nas fabricas da Packard ha 2.500 operarios em greve. A Generai Motors fechou as oficinas de carroçagem Fisher em Pontiac, que empregam 3.300 trabalhadores. — (Havas).

Um avião sem piloto

evolucionou durante 35 minutos

LONDRES, 5.—Ontem á noite deu-se no aerodromo de Lympne um extraordinario incidente. Quando estavam preparando um avião para partir, este descolou e elevou-se sózinho. Depois de andar durante 35 minutos em evoluções, chocou com uma arvore em Hawkings e incendiou-se.—(Havas).

Descolagem tragica

PARIS, 5.—Um avião francês roçou, quando partia de Lille, por uma grande arvore e despenhou-se no solo. O aparelho incendiou-se e os dois pilotos morreram.—(D. N. B.).

JANTAR BEM
Ou almoçar, com comida excelente, caseira só na Pensão Ultra-Moderna, rua Ilha do Pico, 6, 1.º Recomenda-se aos moradores da Estefania, e Avenidas Novas. Serviço á lista e mesa redonda. Comensais desde 200$00. Telefone, 5 0742.

NOTICIAS DO BRASIL

Homenagem ao embaixador de Portugal

RIO DE JANEIRO, 5. — Os jornais salientam que fez agora cinco anos que o sr. dr. Martinho Nobre de Melo exerce o cargo de embaixador de Portugal no Brasil. Passam em revista a sua obra como diplomata, como escritor, como politico, como jurista e como professor, e dizem que a data é motivo de jubilo, não só para a colonia portuguesa mas para os seus numerosos amigos e admiradores brasileiros. — (Americana).

A direcção da educação fisica

RIO DE JANEIRO, 5. — Foi criada, no ministerio da Educação, uma direcção de educação fisica, destinada a fiscalizar os cursos de gimnastica dos colegios brasileiros. — (A.).

A exportação de laranjas

RIO DE JANEIRO, 5. — A exportação de laranjas, iniciada este ano em abril, atinge um volume superior ao do ano passado. Só o Estado de S. Paulo exportou, até 25 de maio, um milhão de caixas. Espera-se que a colheita atinja quatro milhões e meio de caixas. — (Americana).

O ensino da agricultura

RIO DE JANEIRO, 5. — O ministro da Agricultura inaugurou os cursos para o ensino da lavoura mecanica no Brasil. — (A.).

CARTAZ

TEATROS

Coliseu—A's 21 e 30—Espectaculo variado de opera.
Eden—A's 21 e ás 23—«O homem da Radio».
Maria Vitoria—A's 20 e 45 e ás 23—«A Catraia do Bolhão».
Variedades—A's 21 e ás 23—«O Liró».

CINEMAS

Capitolio—A's 21 e 15.
Central—A's 21 e 30.
Chiado Terrasse—A's 21 e 15.
Condes—A's 21 e 15.
Eden Cinema—R. Alvito—A's 21.
Odeon—As 21 e 15.
Olimpia—Das 14 e 30 ás 0.
Palacio—A's 21 e 30.
Pavilhão Português—A's 21.
Politeama—A's 21 e 15.
Rex—A's 21
Royal-Cine—A's 21.
S. Luiz—A's 21 e 30.
Salão Ideal—Rua do Loreto.
Tivoli—A's 21 e 30.

Auto-quilometro
Garagem de recolha e aluguer de automoveis sem "chauffeur"
ANTONIO JOSÉ LOUZA comunica que já se encontra nas suas novas instalações: **Avenida Duque d'Avila, 26-B. — Telefone 41324 — Lisboa.**

TABELA DE PREÇOS

TABELA N.º 1
Aluguer de automovel por 1 dia com direito a 100 Km.:

Carros categoria	A	80$00
» »	B	90$00
» »	C	100$00
» »	D	110$00

Para 2 ou mais dias tem esta tabela 5 % de desconto

TABELA N.º 2
Aluguer de automóvel 1/2 dia com direito a 50 Km.:

Carros categoria	A	45$00
» »	B	50$00
» »	C	55$00
» »	D	60$00

TABELA N.º 3
Aluguer de automóvel por 3 horas com direito a 30 Km.:

Carros categoria	A	30$00
» »	B	33$00
» »	C	36$00
» »	D	39$00

White Horse
WHISKY
O melhor de todos

MAURICIO
Decorações e Mobiliario
As mais elegantes criações
Rua Augusta, 240, 1.º
Tel. 2 8229

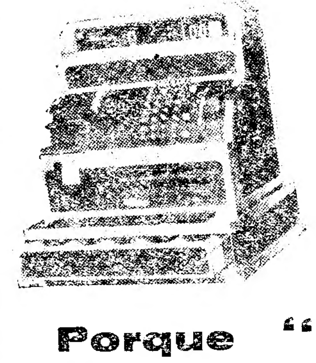

Porque "NATIONAL"?

10 20 30 40 50 60 70 80 90

Aproximadamente 90 0|0
de todas as caixas registadoras no Mundo são "NATIONAL„

Porque "NATIONAL"?
Ha mais de 50 anos que fabricamos e concentramos todos os nossos esforços no aperfeiçoamento do nosso produto.

Porque "NATIONAL"?
Milhões vendidas em todo o Mundo.
Milhares e milhares vendida em Portugal.

Porque "NATIONAL"?
500 modelos os mais modernos, os mais acessiveis em preços e condições, a maior perfeição que a tecnica moderna permite fabricar.

Porque "NATIONAL"?
Damos uma garantia por escrito por cada registadora vendida e um corpo de mecanicos devidamente preparados e especializados atende qualquer chamada.

Caixas Registadoras "NATIONAL„ — Sucursal da Fabrica — The National Cash Register Company
Calçada do Carmo, 6, 2.º, Esq. — Telefone 23920 — LISBOA
Atenção No seu proprio interesse antes de adquirir uma caixa registadora visite a Companhia ou escreva e será imediatamente atendido.

SATURIO PAIVA
Da Escola Dentaria de Paris
Doenças da bôca e dos dentes
Prothese — Orthodoncia
R. Santa Justa, 60-2.º
Telef. 24300

ULTIMAS NOTICIAS

THE RILEY INSTITUTE
Linguas vivas e Comercio
Rua do Salitre, 82
LISBOA

A GUERRA CIVIL EM ESPANHA

Os alemães são desfavoraveis ás propostas britanicas

Parece que será necessario ainda muito tempo para se restabelecer o sistema de não-intervenção

(Vêr continuação na 8.ª pagina)

nhois voassem nas suas paragens adoptariam contra eles as medidas correspondentes». Os aviões responderam como convinha á agressão.

O governo alemão alega que os navios em questão exerciam nesse momento funções de fiscalização, de que foram encarregados pelo «Comité» de Londres. Compete ao «Comité» averiguar se isto é exacto. Em todo o caso o governo de Espanha tem a fazer notar que, segundo as regras fixadas pelo mesmo «Comité», a fiscalização devia efectuar-se a distancia nunca inferior, quaisquer que fossem as circunstancias, a 10 milhas das costas espanholas. Além disso, a fiscalização das ilhas Baleares em momento algum foi confiada á frota alemã. De resto, esta tinha sido prevenida expressamente de que o seu abastecimento de combustivel deveria efectuar-se em portos argelinos. O acontecmiento de maior importancia e rara crueldade é o ataque inaudito e covarde da cidade e porto de Almeria por cinco unidades da frota alemã, ataque este que causou dezenas de vitimas entre os pacificos habitantes, nomeadamente mulheres e crianças, sem falar dos consideraveis estragos materiais. O governo de Berlim pretende deduzir o direito de represalia do incidente que se seguiu á agressão do «Deutschland» contra os nossos aviões em Ibiza.

Tal atitude, admitido o principio que a inspirou, faria correr os maiores perigos á paz europeia e contrasta com a serenidade da Republica espanhola contra as repetidas agressões de que tem sido objecto. Não é licito confundir esta nossa atitude com a falta de decisão do governo espanhol para fazer respeitar os seus direitos de soberania.

O governo da Espanha deseja fazer notar: 1.º—O seu protesto contra a barbara agressão que constitui o bombardeamento de Almeria, apresentado pelo Reich como represalia pelos estragos causados ao «Deutschland»; 2.º O atentado contra a nossa soberania de pais independente e o insulto contra a honra da Espanha, cometidos em consequencia da fiscalização; 3.º—Consequentemente o governo espanhol dirige-se por intermedio do encarregado de negocios da Gran Bretanha ao «Comité» de fiscalização não só simplesmente para protestar, mas reserva-se todos os direitos relativamente aos estragos e prejuizos de todas as especies—materialmente incalculaveis e moralmente provocados por parte da frota á qual o «Comité» de não-intervenção, confiou a fiscalização, mediante compromissos assumidos pelos paises que subscreveram o pacto de não-intervenção, pacto este que a Italia e o Reich têm violado; 4.º—O governo espanhol reclama dos paises que subscreveram o pacto de não-intervenção as garantias necessarias para que o uso do seu indiscutivel direito de praticar actos de guerra nas aguas, portos e territorios da Republica não acarrete incidentes semelhantes aos já conhecidos. No entanto o governo de Espanha declara que não vê inconveniente em submeter-se a organismos internacionais competentes a questão da exactidão do facto de que a agressão partiu do «Deutschland». Roga, pois, ao encarregado de negocios inglês que leve ao conhecimento do governo de Sua Majestade, no mais curto prazo possivel, o conteudo desta nota, a fim de que, por intermedio dele, seja transmitida ao «Comité» de não-intervenção.

Esta nota é assinada por José Giral, ministro dos Negocios Estrangeiros.

O texto foi comunicado telefonicamente á embaixada da Espanha em Londres a fim de ser transmitido ao «Foreign Office».—(Havas).

A atitude da Alemanha

BERLIM, 5. — Os circulos politicos germanicos são nitidamente desfavoraveis ás propostas inglesas, pois, no seu entender, estas compreendem providencias e garantias insuficientes. Naqueles circulos diz-se, simplesmente mantemos o ponto de vista alemão, isto é, o direito natural da legitima defesa.

Por isso o almirantado alemão duplicou as suas forças em aguas espanholas, medida que os jornais justificam dizendo que o Foreign Office parece querer passar a esponja sobre os mortos do «Deutschland» e que o estrangeiro pede aos alemães que os esqueçam e se lancem em tricas diplomaticas. Todavia os elementos oficiosos evitam mostrar-se alarmantes e falam sobretudo da viagem proxima de Neurath á Europa Central e tiram dela a conclusão de que a situação não é, portanto, critica.

Acrescentam, porém, que «é impossivel ignorar as intenções agressivas de Moscovo, de que é prova o atentado contra o «Deutschland». A internacional comunista — acrescenta — lançou mais uma provocação á Europa, e não se resolverá o problema espanhol antes dos interessados terem reconhecido a verdadeira natureza do perigo bolchevista que ameaça a cultura europeia. Roma e Berlim são as unicas, até agora, a tê-lo compreendido.

Cita-se, de resto, o ponto de vista italiano, de que o problema espanhol é politico e não juridico, e que para a sua solução será necessario o entendimento das 4 grandes potencias da fiscalização com respeito á sua atitude em face ao bolchevismo. Regista-se por outro lado a visita de Blomberg á Italia, dizendo-se que ele foi ver o valor do exercito italiano e que o povo alemão saberá tirar disso consequencias.

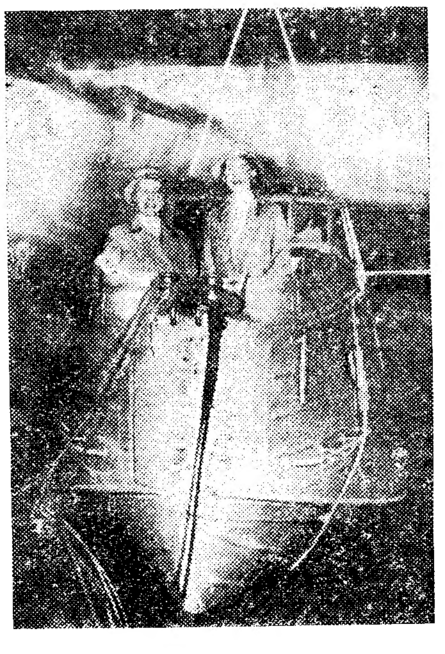

Como dissémos, os dois hidro-aviões ingleses que ontem largaram do Tejo haviam conduzido de Southampton a Gibraltar quatro enfermeiras militares inglesas para auxiliar o tratamento dos marinheiros do «Deutschland», ali hospitalizados. Eis duas dessas enfermeiras, «misses» E. Ellis e M. Iken, fotografadas na carlinga do aparelho que as transportou

Nestas condições, parece aos circulos diplomaticos que será possivelmente preciso bastante tempo para restabelecer-se o funcionamento da não-intervenção. — (Havas).

LONDRES, 5.—Von Ribbentrop, embaixador da Alemanha, partirá hoje para Berlim, talvez de avião, se as condições atmosfericas forem boas. Vai tomar parte nas conferencias entre o ministerio dos Estrangeiros alemão e a embaixada inglesa em Berlim a respeito das garantias de segurança a dar ás frotas da fiscalização.

Segundo as indicações recebidas em Londres, Berlim acolhe, em principio, favoravelmente as sugestões inglesas mas desejaria que as consultas imediatas entre os quatro governos encarregados da fiscalização, em caso de «incidente» não excluam o direito da «legitima defesa». Para a Wilhelmstrasse a consulta deveria ser complementar das medidas defensivas e não deveria entravar a sua liberdade de acção. Deve ser sobre este ponto que as conferencias de Berlim sobretudo incidirão.—(Havas).

O «Hood» chegou a Gibraltar

GIBRALTAR, 5.—Chegou o cruzador britanico «Hood», proveniente de Inglaterra.—(Havas).

Em Londres e em Paris

correram boatos sobre alteração da ordem em Portugal!

PARIS, 5—Tendo chegado a Londres boatos de que havia alteração de ordem publica em Portugal, boatos que a embaixada de Portugal naquela cidade logo desmentiu, a legação de Portugal em Paris informou por seu turno, que contrariamente a certas informações a ordem publica não foi, por forma alguma, perturbada em Portugal.—(Havas)

PARIS, 5. — O «Paris Midi» desmente os boatos que têm corrido no estrangeiro, dizendo que eles não têm o mais pequeno fundamento e que é absoluta a tranquilidade na capital portuguesa. — (Especial).

N. da R. — Publicamos estes telegramas apenas a titulo de curiosidade, pois toda a gente sabe que ha muito tempo, felizmente, não se regista em Portugal qualquer tentativa de alteração da ordem.

NEGRESCO
RESTAURANTE BAR
Rua do Jardim do Regedor
O restaurante moderno e elegante que se impõe pelo seu primoroso serviço á lista de almoços, jantares e ceias a preços moderados.
Depois dos espectaculos experimente V. Ex.ª a mais esmerada ceia servida em Lisboa.
Telefone 2 9583

ARCADIA
HOJE: — 2 ORQUESTRAS 2
SOUSA PINTO e «ARCADIA»
Variedades
Ballet Floresco, Ballet Floridor, Ana Maria e Nines Mirians

Alegria!
Boa disposição!
Hoje no
Victoria Bar
(Parque Mayer)
Bar Dancing!

LINITA
E' o unico colchão de arame que tem condições proprias para evitar a aderencia de parasitas. R. D. Pedro V, 75. Telefone 2 5448.

Amanhã, DOMINGO, 6
CHÁ-DANSANTE
Na PISCINA-PRAIA DA CURÍA

RETIRO DA SEVERA
R. Antonio Maria Cardoso, 5
Maria Emilia Ferreira
Maria Albertina da Silva
José Pereira
Vitor Daniel
Amanhã—«Matinée» as 15 e 30.

Lanches para casamentos
PATISSERIE VERSAILLES

CONCURSO HIPICO INTERNACIONAL
Amanhã, Domingo, ás 15 horas
No Hipódromo do Campo Grande

São Luiz: Uma comedia que o publico aplaudiu
JUVENTUDE AGITADA
com WALLACE BEERY e LIONEL BARRYMORE

TIVOLI: Ultima noite dum grande êxito!
TEATRO IMPERIAL
Amanhã, ás 3,30 da tarde:
Ultima exibição desta obra-prima